Werken aan een veilige Batauweg

2e Stakeholders bijeenkomst 17 oktober 2022

DTV CONSULTANTS

DTV
CONSULTANTS

Agenda

- Opening door wethouder Ellie Eggengoor
- Korte terugblik
- Variantenonderzoek soorten proefafsluiting
- Onderzoek locaties proefafsluiting
- Planning vervolgtraject
- Rondvraag
- Afsluiting

DTV CONSULTANTS

Korte terugblik

DTV CONSULTANTS

Korte terugblik

- Raadsbesluit Mobiliteitsvisie 1 april 2021
- Klankbordgroep overleg 22 april 2022
- Verkeerstellingen

DTV CONSULTANTS

Verkeerstellingen

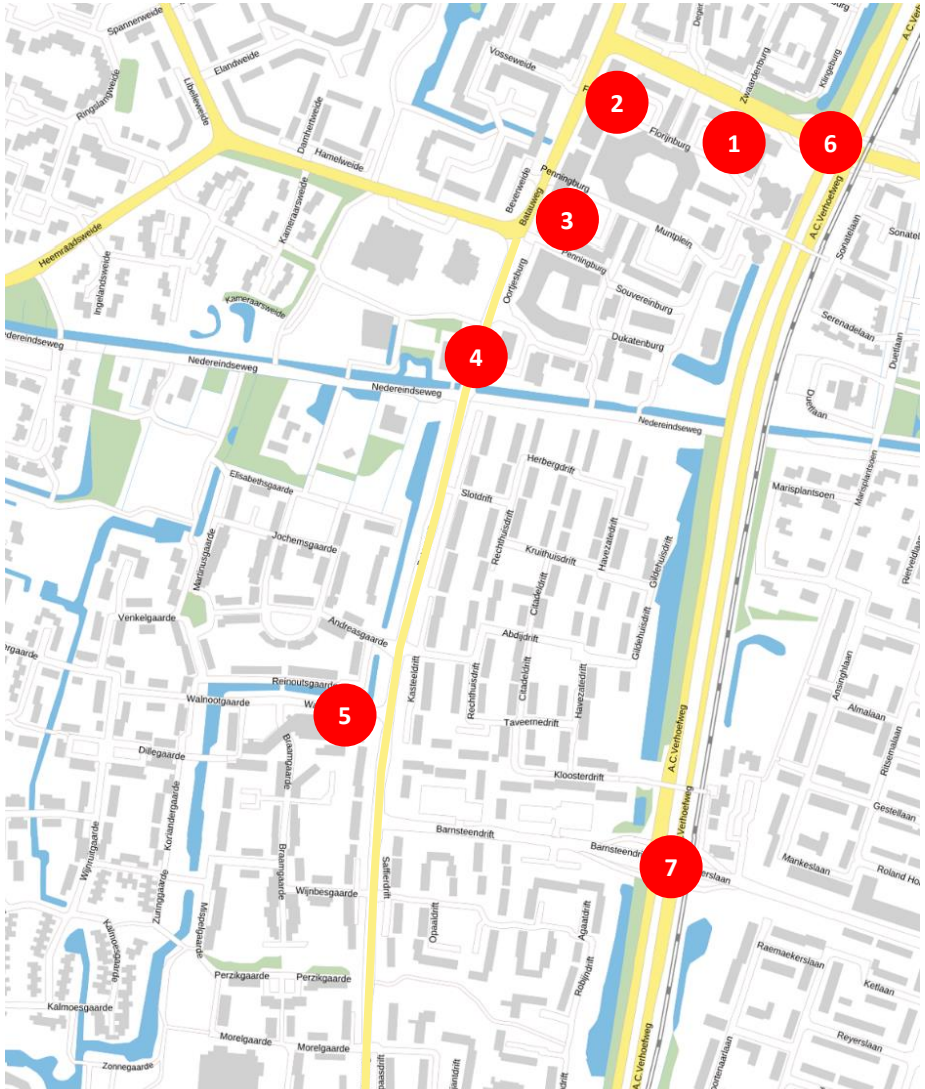

1. Dukatenburg → 2.784 mvt/werkdag
2. Florijnburg → 1.421 mvt/werkdag
3. Penningburg → 2.356 mvt/werkdag
4. Batauweg → 10.865 mvt/werkdag
5. Walnootgaarde → 2.340 mvt/werkdag
6. Batenburg → nog niet bekend
7. Barnsteendrift → nog niet bekend

Verkeerstellingen opnieuw uitvoeren, moment nog nader te bepalen

DTV CONSULTANTS

Variantenonderzoek proefafsluiting

DTV CONSULTANTS

Variantenonderzoek proefafsluiting

- Harde afsluiting → Geen doorgang voor hulpdiensten/OV/bevoorrading, dus valt af
  - Bloembakken
  - Bussluis
  - Herinrichting

- Zachte afsluiting
  - Camera’s
  - Verzinkbare paal
  - Bebording met wegversmalling

DTV CONSULTANTS

Variantenonderzoek proefafsluiting

- Camera's
  - Voor Effectief
  - Tegen Zeer kostbaar, zowel investeringskosten als structurele kosten
    Vraagt veel inzet (FTE's) van gemeente en politie
    Niet hufterproof (op andere plaatsen zijn dergelijke camera's gesloopt)

- Verzinkbare paal
  - Voor Effectief
    Vraagt weinig inzet (FTE's) van gemeente en politie
  - Tegen Kostbaar, hoge investeringskosten

- Bebording met wegversmalling
  - Voor Goedkoop
  - Tegen Niet effectief
    Vraagt veel handhaving

DTV CONSULTANTS

Type afsluiting: Verzinkbare paal

- Resultaten proefafsluiting afhankelijk van optimale effectiviteit
- Doorgang van hulpdiensten, openbaar vervoer en langzaam verkeer wordt gegarandeerd
- Aanvullend een intercomsysteem plaatsen (doorgang voor bevoorradend verkeer)
- Werkingstijden
  - Werkdagen 06.00 – 23.00 uur → paal omhoog
  - Werkdagen 23.00 – 06.00 uur → vrije doorgang
  - Weekenden → vrije doorgang

Voorbeeld van een verzinkbare paal

DTV CONSULTANTS

Onderzoek locaties proefafsluiting

DTV CONSULTANTS

Onderzoek locaties proefafsluiting (1/6)

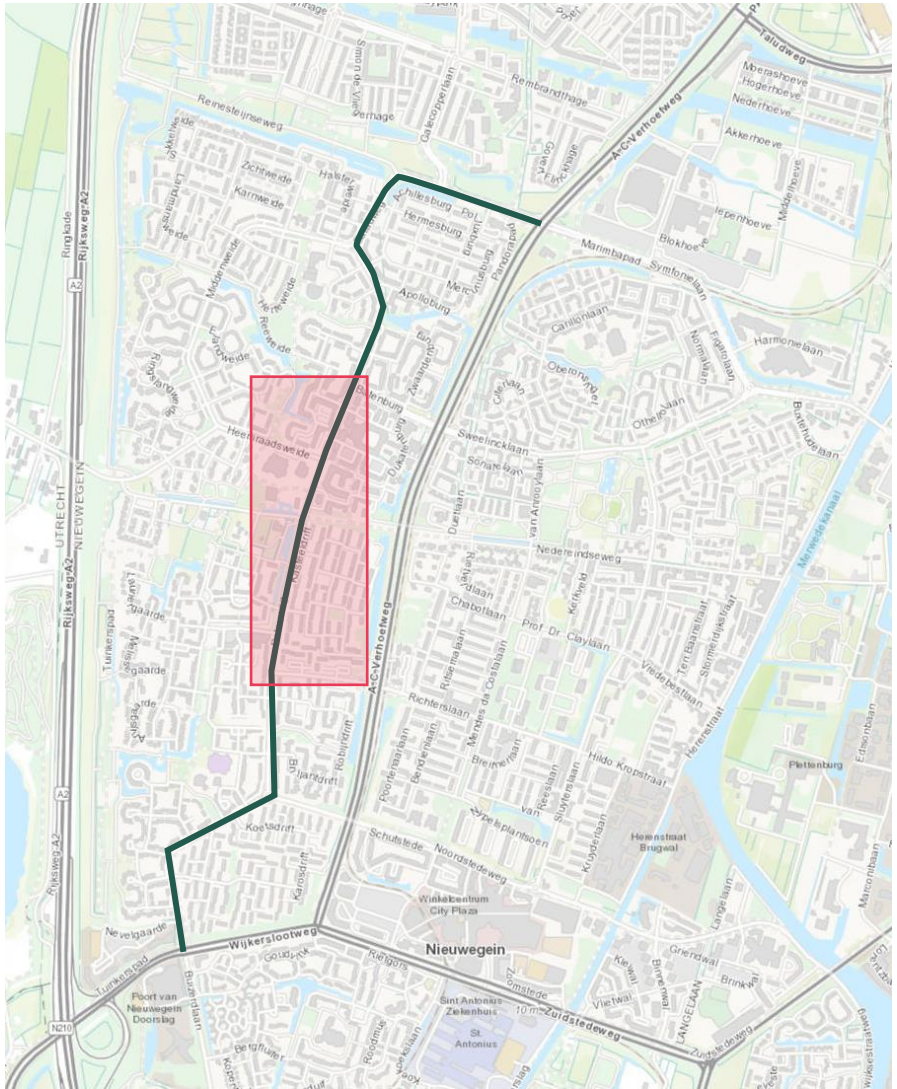

Onderzoek locaties proefafsluiting (2/6)

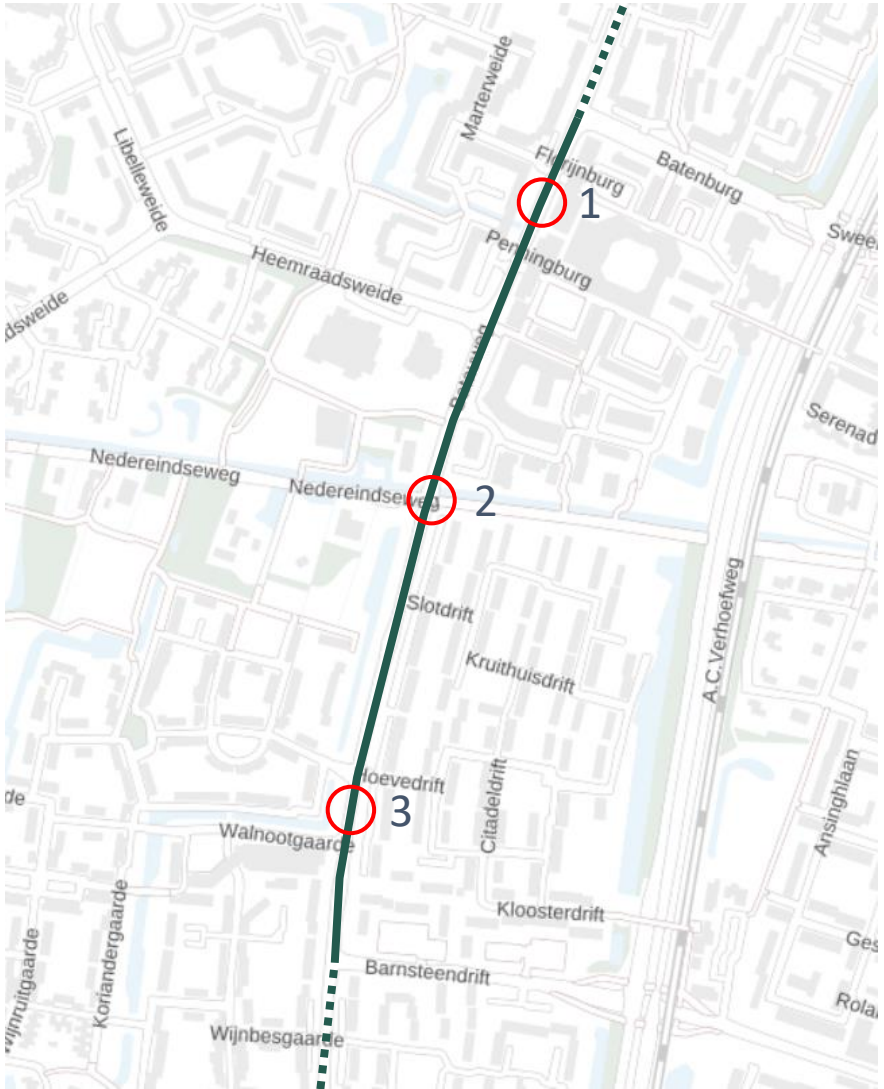

Onderzoek locaties proefafsluiting (3/6)

- Locatie 1 Tussen Florijnburg en Penningburg

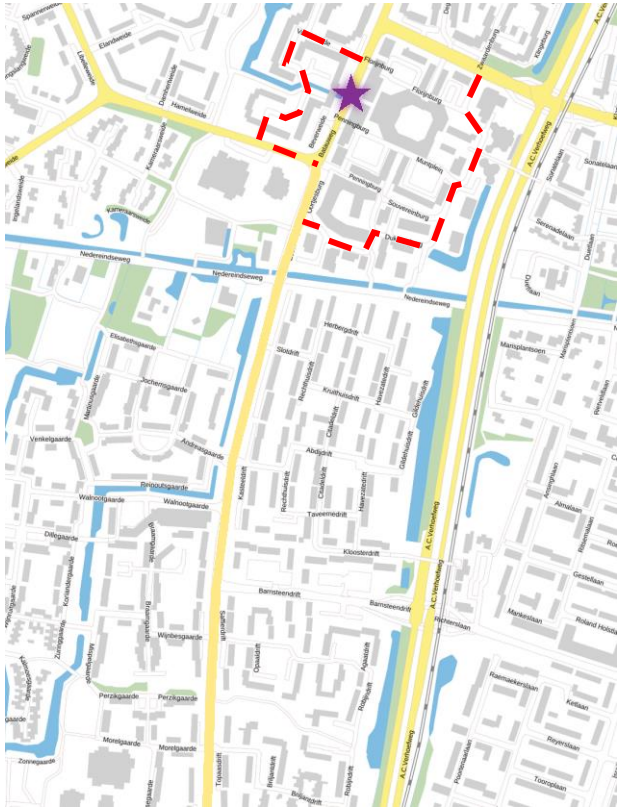

DTV CONSULTANTS

Onderzoek locaties proefafsluiting (4/6)

- Locatie 2 Ter hoogte van de Nedereindseweg

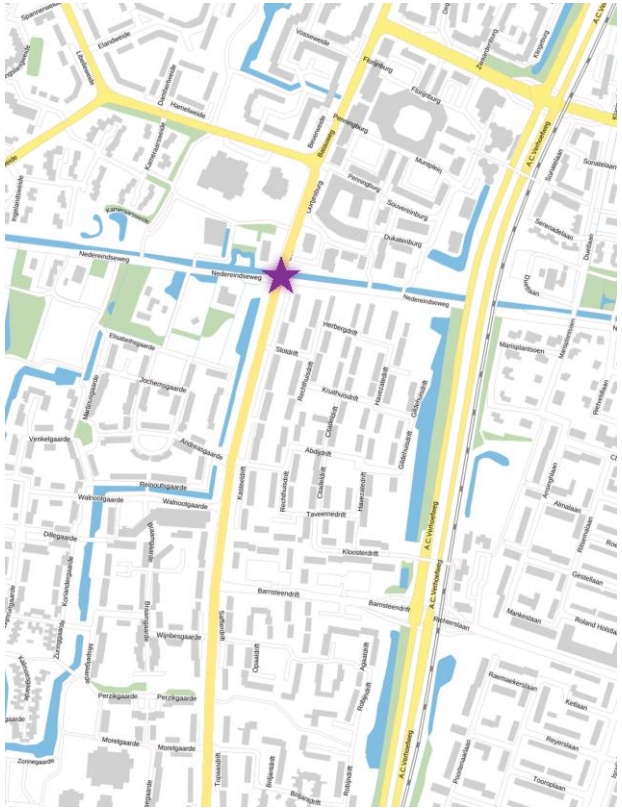

DTV CONSULTANTS

Onderzoek locaties proefafsluiting (5/6)

- Locatie 3 Tussen Walnootgaarde en Hoevedrift

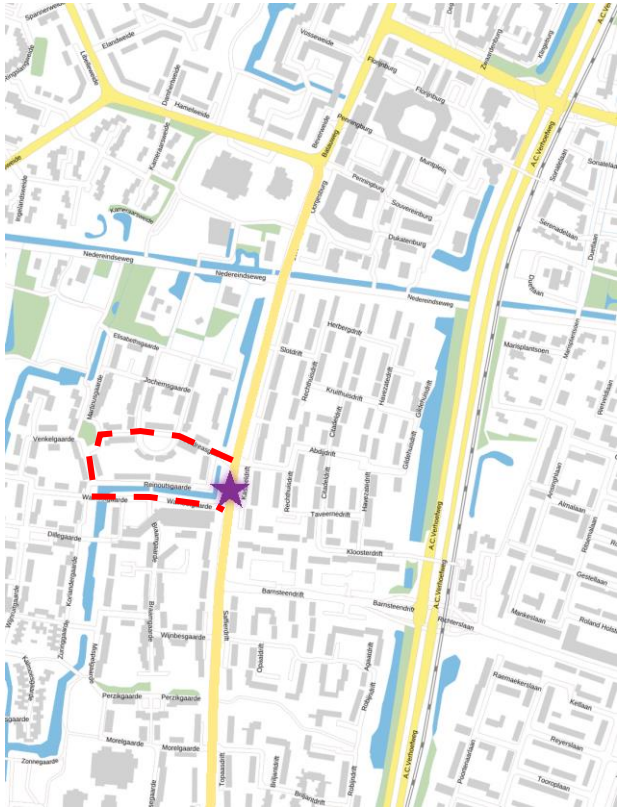

DTV CONSULTANTS

Planning vervolgtraject

DTV CONSULTANTS

Planning vervolgtraject

- 18 Oktober 2022 Gemeentebrede informatieavond
- November 2022 Verwerken reacties, rapportage opstellen
- Januari 2023 Collegebesluit proefafsluiting
- Q2 2023 Inwerkingstelling proefafsluiting (streven)

DTV CONSULTANTS

Rondvraag

DTV CONSULTANTS

Rondvraag

DTV CONSULTANTS

Afsluiting

DTV CONSULTANTS